



Bestätigung

Nr. P-4182/13

Handelsbezeichnung.....:	Quattro Audi RS4 Avant
Typ.....:	B8
EG-TG-Nr.:	e1*70/156-2007/37*0447
Antriebsart.....:	Allradantrieb
VIN-Code.....:	
Änderungsbezeichnung.....:	Felgen-/Reifenrüstung und Einbau von Distanzscheiben
Änderungstypen.....:	Verwenden von nicht originalen Felgen/Reifenkombinationen (A1a) Verändern der ET um mehr als 1% (der Spurbreite) pro Radseite (A1b)

Bauteilhersteller.....: H&R Spezialfedern GmbH & Co. KG, D-57368 Lennestadt
 Umbaufirma.....: Carex Autozubehör AG, 9403 Goldach
 Umbauteile.....: Es können nachfolgende Distanzscheiben an der Vorder- und Hinterachse oder nur an der Hinterachse verwendet werden :

Bezeichnung	Distanzscheiben ¹⁾			Mögliche Felgendimensionen ²⁾		
	Dicke (mm)	Werkstoff	Ausführung	8 x 19	9 x 19	9 x 20
Mögliche Felgen-Einpresstiefe (ET) in mm (≥ bedeutet angegebene ET oder grösser)						
H&R 2055668	10	LM	DR/DRS	≥ +26	≥ +24	≥ +26
H&R 2455668	12	LM	DR/DRS	≥ +26	≥ +24	≥ +26
H&R 3055668	15	LM	DR/DRS	≥ +26	≥ +24	≥ +26

¹⁾ Die Distanzscheiben sind in Verbindung mit Stahlrädern nicht zulässig.

²⁾ Sofern es sich nicht um eine Originalfelge handelt, ist der Zulassungsstelle eine Eignungserklärung gemäss asa-Richtlinie (Hinweis auf die Verwendbarkeit im Zusammenhang mit Distanzscheiben ist nicht erforderlich) vorzulegen. Es dürfen an der Vorder- und Hinterachse nur gleiche Felgendurchmesser verwendet werden. Es ist darauf zu achten, dass eine genügend grosse Auflagefläche der Felge vorhanden ist. Das Anzugsmoment der Befestigungselemente soll min. 120 Nm betragen. Die Bereifung richtet sich nach dem ETRTO-Standard. Die Vorschriften bezüglich Reifenumfang (Geschwindigkeitsanzeige, Gesamtübersetzung) und betreffend unterschiedlichen Reifendimensionen gemäss asa-Richtlinie 2A müssen eingehalten werden.

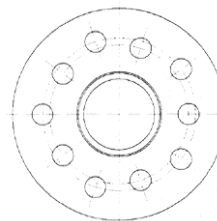

DR/DRS

Distanzscheiben	zulässige Felgen	Achszapfenlänge
H&R 2055668	Fasensbreite der Mittenzentrierung > 5.0 mm x 45°	< 13.5 mm
H&R 2455668	Fasensbreite der Mittenzentrierung > 4.0 mm x 45°	< 13.5 mm
H&R 3055668	Fasensbreite der Mittenzentrierung > 4.0 mm x 45°	---

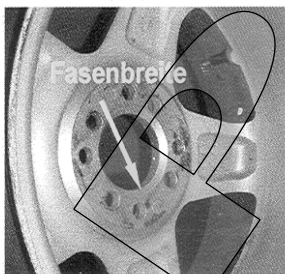

Notwendige Anpassungen.....:

- Sofern es die Freigängigkeit zwischen Reifen und Karosserie erforderlich macht, müssen Anpassungen an den Innenkotflügel vorgenommen werden. Unter Umständen müssen auch die Radabdeckungen modifiziert werden. Ebenfalls ist auf eine genügende Freigängigkeit zwischen Bremsen- bzw. Radführungsteilen (Auswuchtgewichte!) gegenüber den Rädern zu achten!

- Es dürfen nur die mitgelieferten Befestigungselemente verwendet werden. Die minimalen Einschraubängen der Schrauben und Muttern richten sich nach nebenstehender Tabelle:

Befestigungsteil	Einschraublänge
alle	> 7,5 Umdrehungen

Gegenstand.....:

- Da die Umrüstung Einfluss auf den Abrollumfang der Reifen haben kann, ist allenfalls die Geschwindigkeitsanzeige anzupassen.

Es wird bescheinigt, dass die Untersuchungen und deren Ergebnisse, die im Rahmen des Teilegutachtens des TÜV Rheinland Group Nr. 122XT0253-00 und des DTC Prüfauftrages Nr. aSi-13-0017-TK003 (A) durchgeführt wurden, in der Art und dem Umfang einer für die Wiederzulassung in der Schweiz notwendigen Betriebssicherheits-Überprüfung entsprechen. Die Untersuchungen zeigten in den geprüften Lastfällen keine Strukturüberlastungen oder Beeinträchtigungen der Betriebs- und Verkehrssicherheit des Motorwagens.

Bedingungen/Kontrollen.....:

- Durch die Zulassungsstelle sind die Übereinstimmung der oben genannten Bauteile und deren Bezeichnungen zu überprüfen.
- Durch die Zulassungsstelle sind die verbleibenden Zulassungsprüfungen, welche nicht die Abänderung oder nicht die Betriebssicherheit der Abänderung betreffen, durchzuführen. Es ist auf die Einhaltung der **Freigängigkeit** zu achten.
- Grundsätzlich unterliegt die Haftung dem Produkthaftungsgesetz (PrHG). Für die ordnungsgemäße Durchführung der Anpassungen und der Montage der Bauteile sorgt der Umbauer.
- **Zusätzliche** Abänderungen/Originalzustände ohne weitere Betriebs- und Verkehrssicherheitsprüfung sind in folgendem Umfang möglich:

Kombinationsmöglichkeiten mit zusätzlichen Abänderungen/Originalzustände				
Typ	Bauteile	Originalzustand	Änderungen gemäss asa-Richtlinie 2A	zusätzliche Bestätigungen Prüfstelle
A1a	Räder / Reifen		Umrüstung gemäss Vorderseite	
A1b	$\Delta ET > 1\%$			
A1c	Radsturz	X	-----	-----
A2	Bremsanlage	X	X	3)
A3a	Federelemente	X	X	-----
A3b	Aufhängungsteile	X	X	-----
A3c	Zusätzliche Achsen		-----	-----
A4a	Lenkungen	X	X	-----
A4b	Lenkhilfe	X	X	-----
A5	Motorleistung	X	X	-----
A6	tragende Struktur	X	X	4)
A7a	Dachlast	X	X	-----
A7b	Anhängelast	X	X	-----
A8	aerodynamische Anbauteile	X	X	3)
A9	Sitz- und Rückhaltesysteme	X	X	3)
A10	Passive Sicherheit	X	X	3)
X = in dieser Bestätigung mit eingeschlossen			--- = zur Zeit nicht mit eingeschlossen	

³⁾ Im Zusammenhang mit allen geprüften Umrüstungen zulässig.

⁴⁾ Im Zusammenhang mit allen geprüften Vertikal-Schwenktüren zulässig.

Werden am Motorfahrzeug gegenüber den aufgeführten Änderungen abweichende oder **zur Zeit nicht mit eingeschlossene Abänderungen** vorgenommen, so ist dies unverzüglich der zuständigen Zulassungsstelle zur **Überprüfung der Betriebs- und Verkehrssicherheit** zu melden.

Vaufelin, 11. März 2013



Der Geschäftsführer

B Gerster

Bernhard Gerster

Der Sachbearbeiter

R Bulakbas

Raci Bulakbasi

Nr. 1 / A

(Nur mit rotem Originalstempel DTC, eingetragenem VIN-Code sowie Stempel und Unterschriften der Firmen gültig !)

Ort / Datum :	Ort / Datum :
Stempel und Unterschrift der Umbau-Firma :	Stempel und Unterschrift der ausführenden Firma :