



Nr. P-2207/08

Bestätigung

Handelsbezeichnung

Porsche 911 Carrera Coupé / Porsche 911 Carrera Cabrio /
 Porsche 911 Carrera 3.6 / Porsche Carrera 911 Targa

Typ

996

EG-TG-Nr.

e13*70/156-95/54*0031, e13*70/156-98/14*0031

Motorleistung/Antriebsart

bis 254kW / Heck- und Allradantrieb

VIN-Code

Änderungsbezeichnung

Felgen-/Reifenrüstung und Einbau von Distanzscheiben

Änderungstypen

Verwenden von nicht originalen Felgen-/Reifenkombinationen (A1a)
 Verändern der ET um mehr als 1% (der Spurbreite) pro Radseite (A1b)

Bauteilhersteller

H&R Spezialfedern GmbH & Co. KG, D-57368 Lennestadt

Umbaufirma

Carex Autozubehör AG, 9403 Goldach

Umbauteile

Es können nachfolgende Distanzscheiben an der Vorder- und Hinterachse oder nur an der Hinterachse verwendet werden :

Bezeichnung	Dicke (mm)	Werkstoff	Ausführung	Mögliche Felgendimensionen ¹⁾									
				Vorderachse					Hinterachse				
				7 x 17	7 1/4 x 18	8 x 18	8 1/2 x 18	9 x 19	8 1/2 x 17	9 x 17	10 x 18	11 x 18	11 x 19
Mögliche Felgen-Einpresstiefe (ET) in mm (≥ bedeutet angegebene ET oder grösser)													
H&R 1495716	7	LM	DR/DRA	≥+39	≥+50	≥+50	≥+38	≥+46	≥+50	≥+55	≥+46	≥+45	≥+58
H&R 2895716	14	LM	DR/DRA	≥+46	≥+50	≥+52	≥+45	≥+46	≥+50	≥+55	≥+53	≥+45	≥+58
H&R 3095716	15	LM	DR/DRA	≥+47	≥+50	≥+52	≥+46	≥+46	≥+50	≥+55	≥+54	≥+45	≥+58
H&R 3695716	18	LM	DR/DRA	≥+40	≥+50	≥+55	≥+49	≥+46	≥+50	≥+35	≥+57	≥+45	≥+58
H&R 4695716	23	LM	DR/DRA	≥+45	≥+50	≥+54			≥+50	≥+40	≥+62	≥+45	

¹⁾ Sofern es sich nicht um eine Originalfelge handelt, ist der Zulassungsstelle eine Eignungserklärung gemäss asa-Richtlinie (Hinweis auf die Verwendbarkeit im Zusammenhang mit Distanzscheiben ist nicht erforderlich) vorzulegen. Es dürfen an der Vorder- und Hinterachse nur gleiche Felgen-/Reifendimensionen verwendet werden. Es ist darauf zu achten, dass eine genügend große Auflagefläche der Felge vorhanden ist. Das Anzugsmoment der Befestigungselemente soll min. 110 Nm betragen. Die Bereifung richtet sich nach dem ETRTO-Standard. Die Vorschriften bezüglich Reifenumfangs (Geschwindigkeitsanzeige, Gesamtübersetzung) und betreffend unterschiedliche Reifendimensionen gemäss Asa-Richtlinie 2A müssen eingehalten werden.

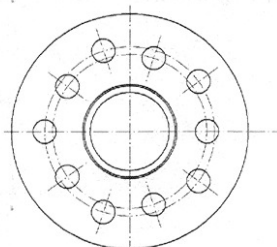

DR/DRA

Notwendige Anpassungen

- Sofern es die Freigängigkeit zwischen Reifen und Karosserie erforderlich macht, müssen Anpassungen an den Innenkotflügel vorgenommen werden. Unter Umständen müssen auch die Radabdeckungen modifiziert werden. Ebenfalls ist auf eine genügende Freigängigkeit zwischen Bremsen- bzw. Radführungsteilen (Auswuchtgewichte!) gegenüber den Rädern zu achten!
- Es dürfen nur die mitgelieferten Befestigungselemente verwendet werden. Die minimalen Einschraubtlängen der Schrauben und Muttern richten sich nach nebenstehender Tabelle:

Befestigungsteil	Einschraubtlänge
Anschlussflansch	> 7,5 Umdrehungen
Distanzscheibe DRA	> 10 Umdrehungen

- Da die Umrüstung Einfluss auf den Abrollumfang der Reifen haben kann, ist allenfalls die Geschwindigkeitsanzeige anzupassen.

Gegenstand

Es wird bescheinigt, dass die Untersuchungen und deren Ergebnisse, die im Rahmen des

Teilegutachtens des TÜV Kraftfahrt GmbH Nr. 02TG0622-03 durchgeführt wurden, in der Art und dem Umfang einer für die Wiederzulassung in der Schweiz notwendigen Betriebssicherheits-Überprüfung entsprechen. Die Untersuchungen zeigten in den geprüften Lastfällen keine Strukturüberlastungen oder Beeinträchtigungen der Betriebs- und Verkehrssicherheit des Motorwagens. Für den umgebauten Motorwagen kann der Umbauer gemäß Art. 41 VTS eine Gesamtgewichtsgarantie übernehmen.

Bedingungen/Kontrollen :

- Durch die Zulassungsstelle ist die Übereinstimmung der oben genannten Bauteile und deren Bezeichnungen zu überprüfen.
- Durch die Zulassungsstelle sind die verbleibenden Zulassungsprüfungen, welche nicht die Abänderung oder nicht die Betriebssicherheit der Abänderung betreffen, durchzuführen. Es ist auf die Einhaltung der **Freigängigkeit** zu achten.
- Grundsätzlich unterliegt die Haftung dem Produkthaftpflichtgesetz (PrHG). Für die ordnungsgemäße Durchführung der Anpassungen und der Montage der Bauteile sorgt der Umbauer.
- **Zusätzliche** Abänderungen/Originalzustände ohne weitere Betriebs- und Verkehrssicherheitsprüfung sind in folgendem Umfang möglich:

Kombinationsmöglichkeiten mit zusätzlichen Abänderungen/Originalzustände				
Typ	Bauteile	Originalzustand	Änderungen gemäss asa-Richtlinie 2A	zusätzliche DTC-Bestätigungen
A1a	Räder / Reifen			
A1b	$\Delta ET > 1\%$			
A1c	Radsturz	X		
A2	Bremsanlage	X	X	
A3a	Federelemente	X	X 1)	
A3b	Aufhängungsteile	X		
A3c	Zusätzliche Achsen			
A4a	Lenkungen	X	X	
A4b	Lenkhilfe	X	X	
A5	Motorleistung	X	X 2)	
A6	tragende Struktur	X	X	
A7a	Dachlast	X	X	
A7b	Anhängelast	X	X	

X = in dieser Bestätigung mit eingeschlossen --- = zur Zeit nicht mit eingeschlossen

- 1) Anlässlich der Fahrzeugprüfung durch die Zulassungsstelle ist eine Probefahrt durchzuführen!
- 2) Bei Leistungssteigerungen bis 20% ist durch die Zulassungsstelle eine ausführliche Probefahrt durchzuführen. Insbesondere sind den Fahrmanövern "Lastwechsel" und "Kurvenbeschleunigung" Beachtung zu schenken!

Werden am Motorfahrzeug gegenüber den aufgeführten Änderungen abweichende oder **zur Zeit nicht mit eingeschlossene Abänderungen** vorgenommen, so ist dies unverzüglich der zuständigen Zulassungsstelle zur **Überprüfung der Betriebs- und Verkehrssicherheit** zu melden.



Vauffelin, 3. März 2008

Der Geschäftsführer

B Gerster

Bernhard Gerster

Der Sachbearbeiter

Thanh Ly

Thanh Ly

Nr. 4 /A

(Nur mit rotem Originalstempel DTC, eingetragenen VIN-Code sowie Stempel und Unterschriften der Firmen gültig !)

Ort / Datum :	Ort / Datum :
Stempel und Unterschrift der Umbau-Firma :	Stempel und Unterschrift der ausführenden Firma :